■客廳以金色、粉紅色為焦點，加上天花線條，各區清楚劃分，舊家具經過翻新再用，符合新舊融和概念。

■設計師以白色為基調，運用典雅的紅為點綴，再融入女戶主喜愛的粉色調，一派古典中加添新意。

古典新色 女皇宮殿

華宅美學

撰文：陳春燕
rachelchan@hkej.com

戶主從樓下搬到樓上，住進面積更大的單位，但依然鍾情舊居的古典家具，並希望沿用舊家具之餘，亦要融入新設計，增加新鮮感。另外，粉色調是女戶主的最愛，因此設計師Danny採用古典風格，配合現代家居，展示新舊融和的典雅空間。同時，女戶主因工作需要而備有大量衣飾，衣帽間的規劃自然成為設計上重要的一環。

完成整個設計後，成功打造粉色、典雅，以及大量衣飾儲存空間，儼如一所專為女皇而設的皇宮。

單位間隔四正，毋須大興土木，最大的改動只是房區格局。打開大門是涇渭分明的客飯廳，以瑰麗的紅色及金色家具為焦點。方正闊落的大廳視野無阻，一直延伸至寬敞的露台，高貴古典氣質配合大宅氣派。

紅金古典　粉色清新

飯廳一組紅、白色餐桌椅富宮廷式設計的隆重經典，配搭手繪粉紅玫瑰牆紙，華麗中反而帶點清新，不覺老成。粉色調子為古典設計注入新意，設計師仔細考量其份量及範圍。粉紅牆紙特別以白色花線框架鑲起，闊度不一的空間前擺放相應的家具，繁華中不失工整條理。因為大廳只有露台引入日光，飯廳牆身一大幅格紋玻璃就成為引景入室的重要工具，畫框般的格紋古典，而且不必面對露台亦可欣賞清幽綠意。

從飯廳過渡到客廳，除了家具色彩相異，天花板花線亦指示各區界限。天花四邊、水晶吊燈周邊以至假橫樑上都是或雅致或簡潔的凹凸花線，每個角落都貫徹古典格調。假橫樑更可隱藏冷氣出風位置，不會破壞整體觀感。水晶燈照耀香檳色梳化，配襯金色窗簾，流露閃爍貴氣。

偌大套房　妝扮天地

設計師為了完美融合新與舊的概念，從舊家具的用色及材質都作出了細緻的研究。

一直使用的家具難免有一點瑕疵，經過修補裂縫、重新上漆等翻新工序後，感覺煥然一新。配以白色基調，濃郁的紅或金及淺淡的粉紅都配合得宜。

雖然居所處處流露女戶主的喜好，但設計師不忘劃出男戶主的私人空間。書房兼備健身房用途，除了舊有的古典家具，還加設一組線條簡潔的吊櫃，簡約結合古典，但不覺突兀。地板則鋪設米白樹紋地毯，呼應窗外翠綠，於室內運動同樣享有清爽氣息。

設計師最滿意的就是擁有四個衣帽間的主人套房，齊全的設備加上體貼的鋪排，女士們尤其羨慕。因為單位只有夫婦二人及工人生活，設計師乾脆將原則主人套房旁的另一小套房及房間打通。

由三間房合併而成的空間十分寬敞，當然可以滿足女戶主收納衣物的需要。但難得的是設計師設身處地考慮到女戶主的生活習慣，格局鋪排順暢實用。設計師深入了解過女戶主的衣物數目、衣着模式、飾品及化妝品等因素後才決定衣帽間的分布，打造出擁有四個衣帽間的夢幻妝扮天地。

由內到外　華貴設計

設計師指出櫃組總長度達七十呎，於分層單位中少見。四個衣帽間將衣飾分門別類地擺放，井井有條之外，原來是根據女戶主的裝扮流程而特意編排。由內到外，電視櫃後化妝間的衣櫃綴以鏡面，收納日常衣物，化妝、裝扮一氣呵成。化妝枱鏡面兩側安裝水銀燈，猶如星級化妝間，映襯華貴設計。

男戶主體貼入微，要求將窗台打造成閒坐區，太太收拾衣物時就可稍作休息。對面的三個衣帽間，浴室旁的是男戶主的專屬空間；中間的則用於擺放女戶主宴會用的衣着及鞋履；近房門的一個就負責收納手袋和飾品，是完成造型的最後一步。主人套房設計保持一貫的古典風格及粉紅調子。粉紅色地毯上飾以棗紅色古典花紋，配搭同色系的菱格絨布床頭牆、窗簾及玫瑰牆紙，為古典設計加入新元素。

單位樓底高，加上套房內各區不另設門扉分隔，空間感寬闊。設計師利用這個優勢，在房內亦懸掛華貴的水晶吊燈，配合弧線形花邊燈槽，古典氣派貫徹始終。

■主人房由三房合併而成，加上各區互通，空間寬敞，可以容納大量裝飾元素之餘，配合窗外青葱景色更感輕鬆自在。

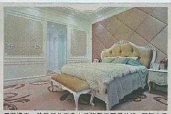

■深淺不一的粉紅色不會太過鮮艷而顯得幼稚，配搭古典家具及花紋線條，反而減輕了古典風格的隆重感，變得清新。

■衣帽間窗台鋪設軟墊，女戶主收拾衣物時就可坐下來，一邊欣賞自然景致，一邊放鬆，這全靠丈夫的細心要求。

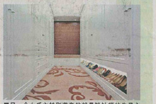

■另一令女戶主特別滿意的就是設計師的先見之明，將收藏鞋履的空間加倍，將意料之外的數十對鞋子收納妥當之餘，仍留有不少空間。

■電視櫃背後原來是化妝枱，櫃面飾以清鏡，兩側又設水銀燈，加上水晶吊燈的反射，燈光閃爍。

■長方形大廳空間寬闊，加上單位樓底高挑，即使融入大量的裝飾元素亦不覺壓迫，反而彰顯氣派。

■男戶主的天地轉換成中性的白色調，米黃色牆身襯古典書枱、櫃組，但配搭現代風格的吊櫃，空間就不會太女性化。

■避免喧賓奪主，客房設計、用色、線條簡潔，以舒適為先，採用木地板，牆櫃中間留空，保持空間感。

地點	大圍壹號雲頂
呎數	2,593方呎
間隔	2廳3房
設計師	Danny Chiu (Danny Chiu Interior Designs Ltd.)
設計主題	新式古典